

PROPUESTA DE MOBILIARIO



MOBILIARIO ATENCION PUBLICO

REGISTRO CIVIL E IDENTIFICACION



NOVIEMBRE 2025

ESCRITORIO

ATENCIÓN DE PÚBLICO



ESTACION DE TRABAJO BAJA 1500X800X740

Cubierta , mdf25 laminado alta presión, trancera laminado balance,cantos pvc 2mm.

Mueble apoyo, Frentes laminado alta presión, cantos pvc, estructura mueble melamina 18mm unicolor,cantos pvc, rieles telescópico, tirador metálico, cerradura metálica , patines regulables.

Estructura Metálica electropintada, perfil rectangular , aptines regulables.

Soporte monitor con regulación

Electrificación, bandeja bajo cubierta electropintada,con troqueles para modulos eléctricos.

Pantalla divisoria tapizada sobre cubierta



ESCRITORIO ATENCIÓN DE PÚBLICO



ESTACION DE TRABAJO BAJA
1500X800X740

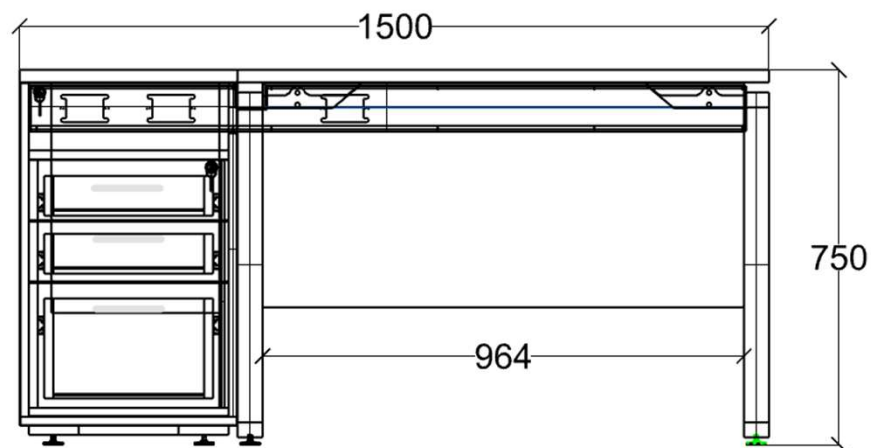
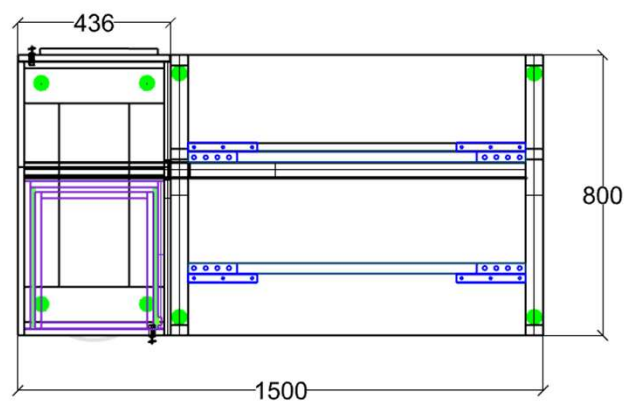
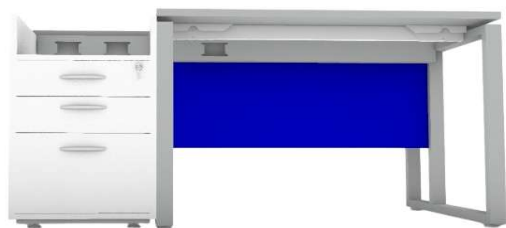

ESCRITORIO

ATENCIÓN DE PÚBLICO

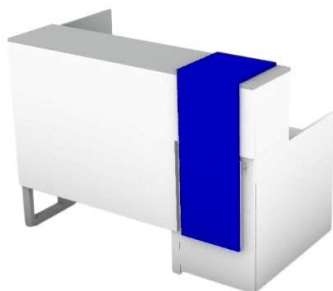
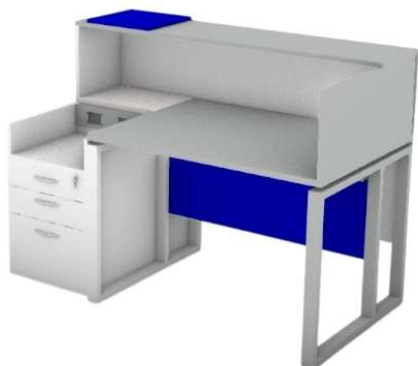

ESTACION DE TRABAJO ALTA 1500X800X1100

Cubierta , mdf25 laminado alta presión, trancera laminado balance,cantos pvc 2mm.

Mueble apoyo, Frentes laminado alta presión, cantos pvc, estructura mueble melamina 18mm unicolor,cantos pvc, rieles telescópico, tirador metálico, cerradura metálica , patines regulables.

Estructura Metálica electropintada, perfil rectangular , aptines regulables.

Soporte monitor con regulación

Electrificación, bandeja bajo cubierta electropintada,con troqueles para modulos eléctricos.

ESCRITORIO

ATENCIÓN DE PÚBLICO



ESTACION DE TRABAJO ALTA
1500X800X1100

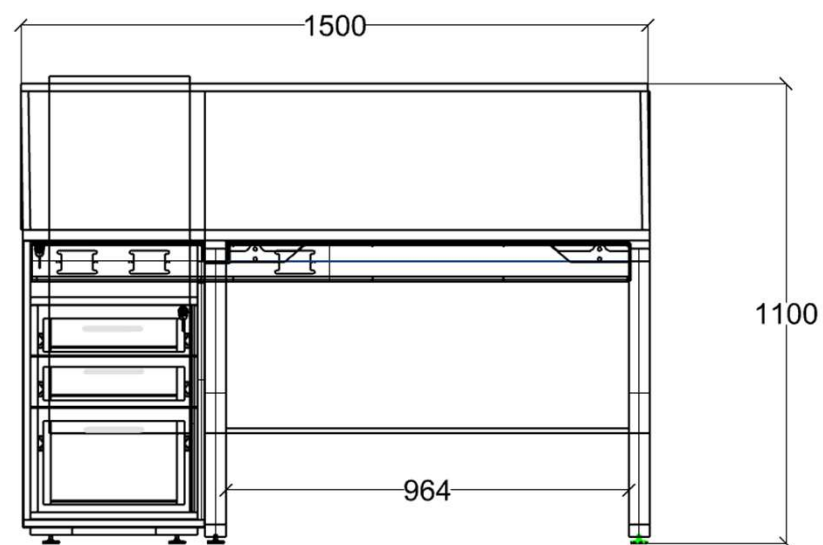
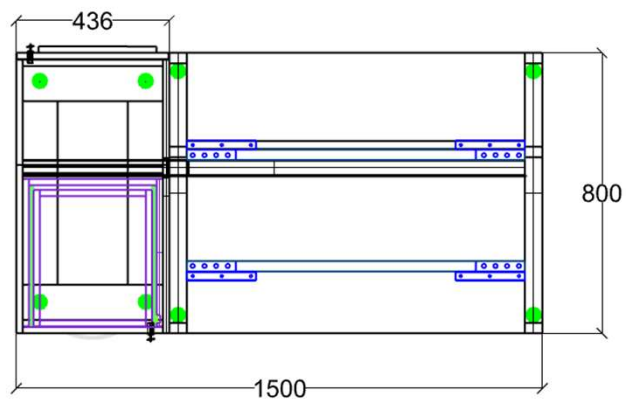

SILLAS FUNCIONARIOS

SILLA ERGONOMICA DENVER



CERTIFICACIONES



BIFMA



DESCRIPCIÓN

Color: Negro

Respaldo: Doble respaldo de malla de alta resistencia

Asiento: Asiento tapizado en lana; regulación de profundidad

Brazos: Poliuretano (PU) con ajuste 3D (altura, profundidad y ángulo)

Mecanismo:

- Reclinable con bloqueo
- Regulación de altura
- Ajuste de tensión

Soporte Lumbar: Ajustable en altura

Base: Base de estrella de 5 puntas

Ruedas: Poliuretano, aptas para todo tipo de pisos

Capacidad de carga: 130 kg

Silla diseñada para uso intensivo, con ergonomía avanzada y componentes de alta durabilidad.

SILLA ERGONOMICA ALESSIA



DESCRIPCIÓN

Respaldo:

- Material: Plástico rígido
- Tapizado: Malla de alta ventilación
- Beneficio: Soporte ergonómico y excelente circulación de aire

• Asiento:

- Estructura: Plástica
- Tapizado: Tela resistente
- Características: Confort y durabilidad para uso prolongado

• Brazos:

- Material: Nylon
- Tipo: Fijos
- Función: Mejora de postura y apoyo estable

• Estructura:

- Material: Acero electropintado
- Formato: Tubo ovalado
- Color: Negro (o según catálogo)
- Propiedades: Alta resistencia y estabilidad

• Base:

- Tipo: 4 patas
- Diseño estable para uso intensivo

• Apilamiento:

- Sí, apilable
- Ventaja: Optimiza espacio en bodegas, salas de capacitación y áreas comunes

• Uso recomendado:

- Oficinas
- Salas de espera
- Salas de reuniones
- Capacitación y eventos

CERTIFICACIONES



